

GRAND SLAM

HOMOLOGATION

Komologation KO-1	Porsche 911 GT3 R (Scaleauto)
<p>Spezifikationen</p>	 <p>Hersteller: Scaleauto Fahrzeug: Porsche 911 RSR Bestell-Nr.:..... SC-7501 (Karosserie White Kit) SC-7005 (White Kit mit Chassis) SC-7002/ -7007/ -7011/ -7016/ -7040/ -7041 (Fertigfahrzeuge) SC-7002B/ -7040B/ -7041B (Fertigkarosserie)</p>
<p>technische Daten</p>	<p>Verbindliche Ergänzung zum technischen Reglement: Radstand (+/- 0,25mm):.... 100,5mm Leitkiel: Drehpunkt Leitkiel (Mitte!) max. 9,5mm vor Vorderkante der Federplatte Position Heckflügel:..... min. 38,5mm über Grund (nur Karosserie !) Originalposition Scaleauto Schwerpunktwaage: ggf. ist Ausgleichsgewicht zu montieren!</p>
<p>zulässige Änderungen</p>	<p>Entfernen der Originalbefestigungspunkte</p> 

Entfernen des nach Innen ragenden „Kastens“ an der vorderen Innenschürze.

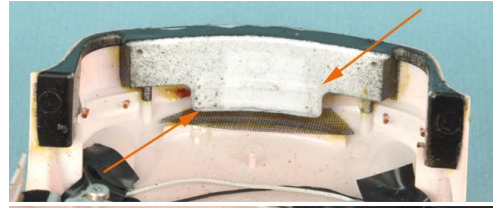

Kürzen des Stützens für die Schnelltankanlage auf mindestens 21,5mm Länge.

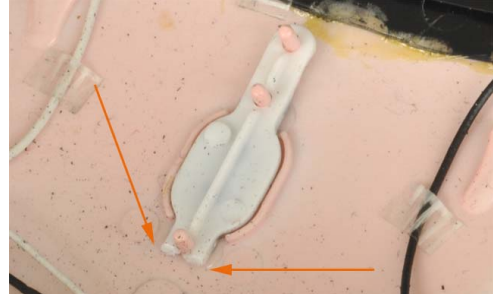

Abtrennen des unteren, waagerechten Teils der Frontscheibe, um Lexanfrontscheibe anbringen zu können.



Die Dive Planes an den seitlichen unteren Ecken der Frontschürze müssen nicht verbaut bzw. müssen nach Verlust oder Beschädigung nicht wieder ersetzt werden.



**zu verbauende
Teile**

Karosseriebauteile:

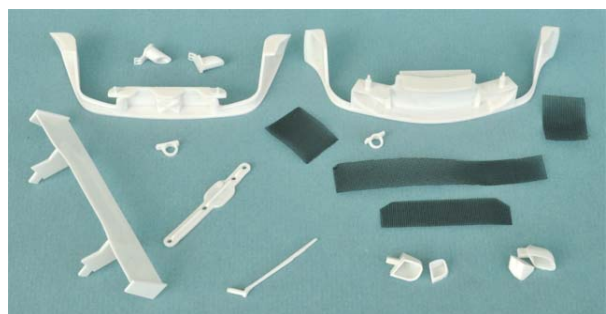

- vordere Innenschürze (Scaleauto)
- Heckflügel (Scaleauto)



- Halter entweder aus Hartplastik (Serie Scaleauto) oder aus Gummi (homologierte Ausführung, Bestell-Nr. GS005H-911)
 - hintere Innenschürze (Scaleauto)
- Obacht:** Anbringung Abschleppöse/Auspuffrohre nicht vergessen!

Gläser:

- Front-, Seiten- und Heckscheibe(n) aus Lexan in der homologierten Ausführung (Bestell-Nr. V-S-911)
- zwei Blinkergläser vorn (Scaleauto)
- zwei Scheinwerferabdeckgläser vorn (Scaleauto)
- zwei Rückleuchtengläser hinten (Scaleauto)

	<p>Zurüstteile:</p> <ul style="list-style-type: none"> - Abschleppösen (oder -bänder) vorn und hinten Ösen/Bänder entweder Original Scaleauto oder freigestellte vorbildgerecht ausgestaltete Bauteile - Haubenhalter vorn und hinten (lediglich angespritzte Bauteile farblich hervorgehoben) - Gitter für Frontschürze und -haube (Scaleauto) - Stutzen für die Schnelltankanlage (Scaleauto) - ein Scheibenwischer (Scaleauto) – alternativ auch Slottec - zwei Außenspiegel (Scaleauto) inkl. passender Einsätze (Scaleauto) - zwei Auspuffendrohre
<p>Empfehlungen zum Aufbau</p>	<ul style="list-style-type: none"> - Der untere Teil der serienmäßige Frontscheibe wird benötigt, um Lexan Frontscheibe anzubringen. - Eine solide und dauer-elastische Verklebung der Innenschürzen vorn und hinten (z.B. mittels Magic Glue) mit der Karosserie ist aus Stabilitätsgründen dringend angeraten! - Obacht beim Verkleben: Der hintere Radkasten ist eine „Problemzone“. Bei maximaler Radgröße muss ein problemloses Ein- und Ausfedern gewährleistet sein! Anhaltswert: Das Schwellerende vor dem hinteren Radlauf mit ca. 3,5mm unterlegen. In dieser Position befindet sich die Vorderkante der Heckschürze dann ca. 4,5mm über dem Einstellbrett. - Die Löcher (mit 2,5mm Durchmesser) für die hinteren LED sollten <u>vor</u> dem Anbringen der Rückleuchtengläser gebohrt werden.
<p>Checkliste Kleinteile</p>	<p>Als kleiner Service zum „Abhaken“:</p> <ul style="list-style-type: none"> <input checked="" type="checkbox"/> 2 Abschleppösen oder -bänder, farblich hervorgehoben <input checked="" type="checkbox"/> 2 Außenspiegel <input checked="" type="checkbox"/> min 2 Auspuffendrohr(e) <input checked="" type="checkbox"/> Blinker vorne in korrekter Bemalung <input checked="" type="checkbox"/> Dachantenne <input checked="" type="checkbox"/> Frontscheibendecal <input checked="" type="checkbox"/> Gitter in Frontschürze / -haube <input checked="" type="checkbox"/> zumindest je 2 Haubenhalter vorn und hinten, farblich hervorgehoben bzw. als Zurüstteil oder Decal <input checked="" type="checkbox"/> Heckspoiler inkl. Halter <input checked="" type="checkbox"/> Rückleuchten in korrekter Bemalung <input checked="" type="checkbox"/> ein Scheibenwischer <input checked="" type="checkbox"/> Stutzen Schnelltankanlage
	<div style="text-align: right;">   </div>